



MANUALE D'USO DELLA CORPORATE IDENTITY, DEL MARCHIO E DEGLI STAMPATI PUBBLICITARI

VERSIONE 1.0 · DICEMBRE 2020

01. CORPORATE IDENTITY	3
Declinazione del marchio dei boschi didattici	4
Biglietti da visita	4
Carta intestata	5
Buste per uso commerciale	6
Cartellina porta documenti con marchio accoppiato	7
Cartellina porta documenti con declinazione del nome	8
Insegne e targhe	9
Segnaletica	10
Totem e roll up informativi	11
Vetrofanie mezzi di trasporto	12
02. MERCHANDISE	13
T-shirt	14
Shopper di carta	15
Shopper di tela	15
Penne	15
Matite	15
Magnete	16
Spilla	16
Mouse pad	16
Portachiavi	16
Portaocchiali/astuccio	17
Mug	17
Chiavetta USB	17
Blocknotes	17
03. STAMPATI PUBBLICITARI	18
Volantini	19
Pieghevole 1	20
Pieghevole 2	21
Locandina e manifesto pubblicitario	22
Totem e roll up pubblicitari	23

01. CORPORATE IDENTITY



DECLINAZIONE DEL MARCHIO DEI BOSCHI DIDATTICI

Il marchio dei Boschi Didattici del Veneto può essere utilizzato in associazione ad altri loghi (marchi accoppiati) o nomi che individuano il singolo bosco iscritto all'Albo regionale.

Se il singolo bosco didattico affiliato possiede già un proprio marchio dovrà utilizzare le versioni contrassegnate con la lettera **A**.

Se il singolo bosco didattico **non** possiede già un proprio marchio ma semplicemente un nome, dovrà utilizzare le versioni contrassegnate con la lettera **B**. Il font utilizzato è il **Montserrat bold** maiuscolo.

A. MARCHIO ISTITUZIONALE CON PITTOGRAMMA IN EVIDENZA



A. MARCHIO ISTITUZIONALE CON LOGOTIPO IN EVIDENZA



B. MARCHIO ISTITUZIONALE CON PITTOGRAMMA IN EVIDENZA



NOME DEL BOSCO DIDATTICO

B. MARCHIO ISTITUZIONALE CON LOGOTIPO IN EVIDENZA



NOME DEL BOSCO DIDATTICO

BIGLIETTI DA VISITA

Il marchio da utilizzare nell'immagine coordinata di base ovvero: biglietti da visita, carta intestata, cartellina portadocumenti, targhe e segnaletiche varie, sarà sempre il marchio con il pictogramma in evidenza.

I biglietti da visita saranno di formato 85 x 55 mm. stampati solo su un lato.

Il font utilizzato per scrivere i dati del singolo bosco didattico è il **Montserrat regular pt. 9**.

nomi dei file di Adobe Illustrator

1 - biglietto da visita con marchio accoppiato

2 - biglietto da visita con declinazione del nome

1. BIGLIETTO DA VISITA CON MARCHIO ACCOPPIATO



2. BIGLIETTO DA VISITA CON LA SOLA DECLINAZIONE DEL NOME



i contenuti devono essere centrati sul biglietto sia in senso verticale che in senso orizzontale.

CARTA INTESTATA

1. CON MARCHIO ACCOPPIATO

2. CON DECLINAZIONE DEL NOME

formato A4 ovvero
210 x 297 mm.

Il font utilizzato
per scrivere i dati
del singolo bosco
didattico è il Monserrat
regular pt. 9.

I contenuti devono
essere centrati sul foglio
in senso orizzontale.

La dimensione
del marchio istituzionale
dei Boschi Didattici
sarà della larghezza
di 23 mm.

nomi dei file di Adobe Illustrator

1 - carta intestata
con marchio accoppiato

2 - carta intestata
con declinazione
del nome

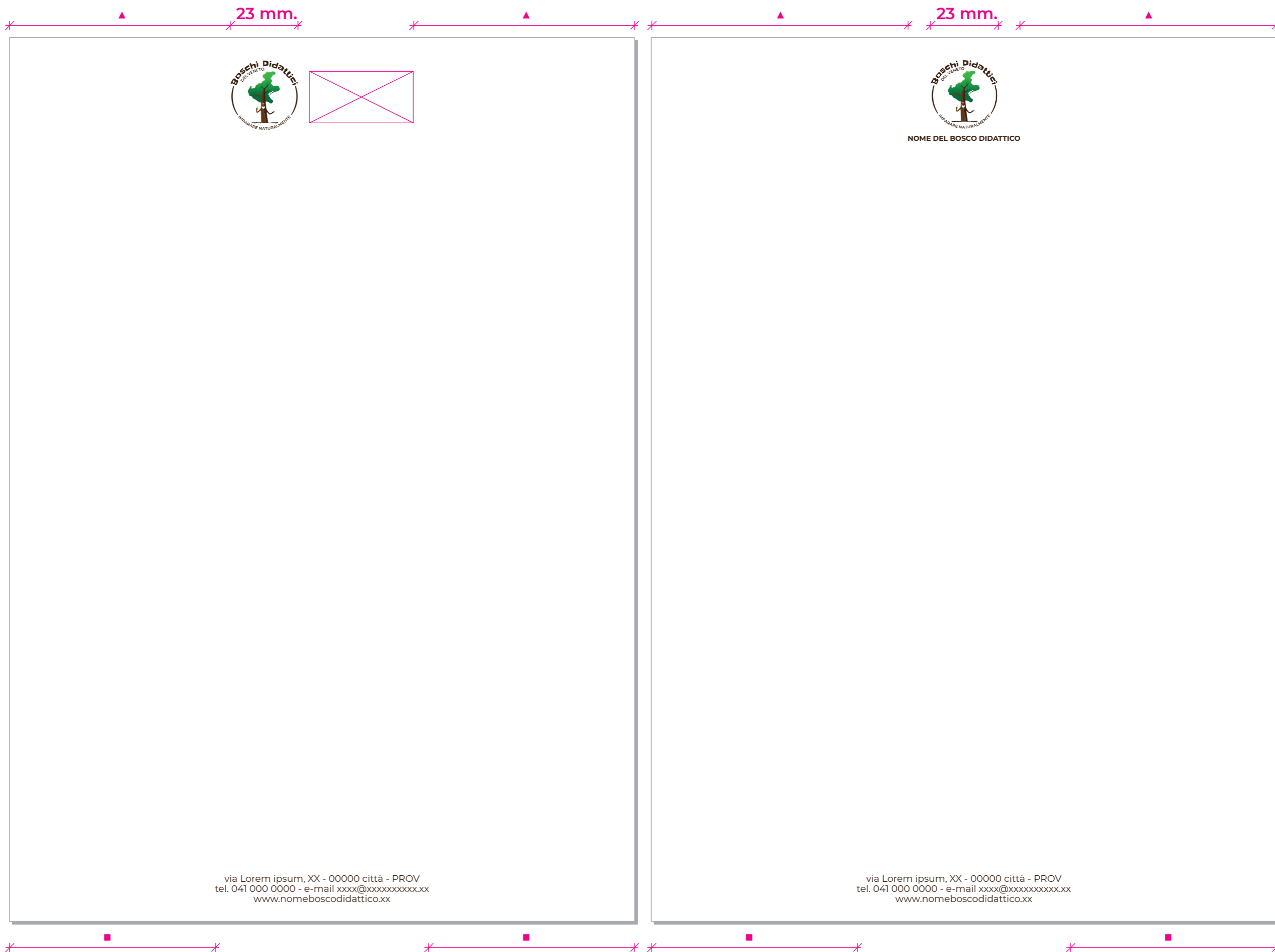

BUSTE PER USO COMMERCIALE

Formato 220 x 110 mm.

nomi dei file di Adobe Illustrator

1 - busta commerciale
con marchio accoppiato

2 - busta commerciale
con declinazione
del nome

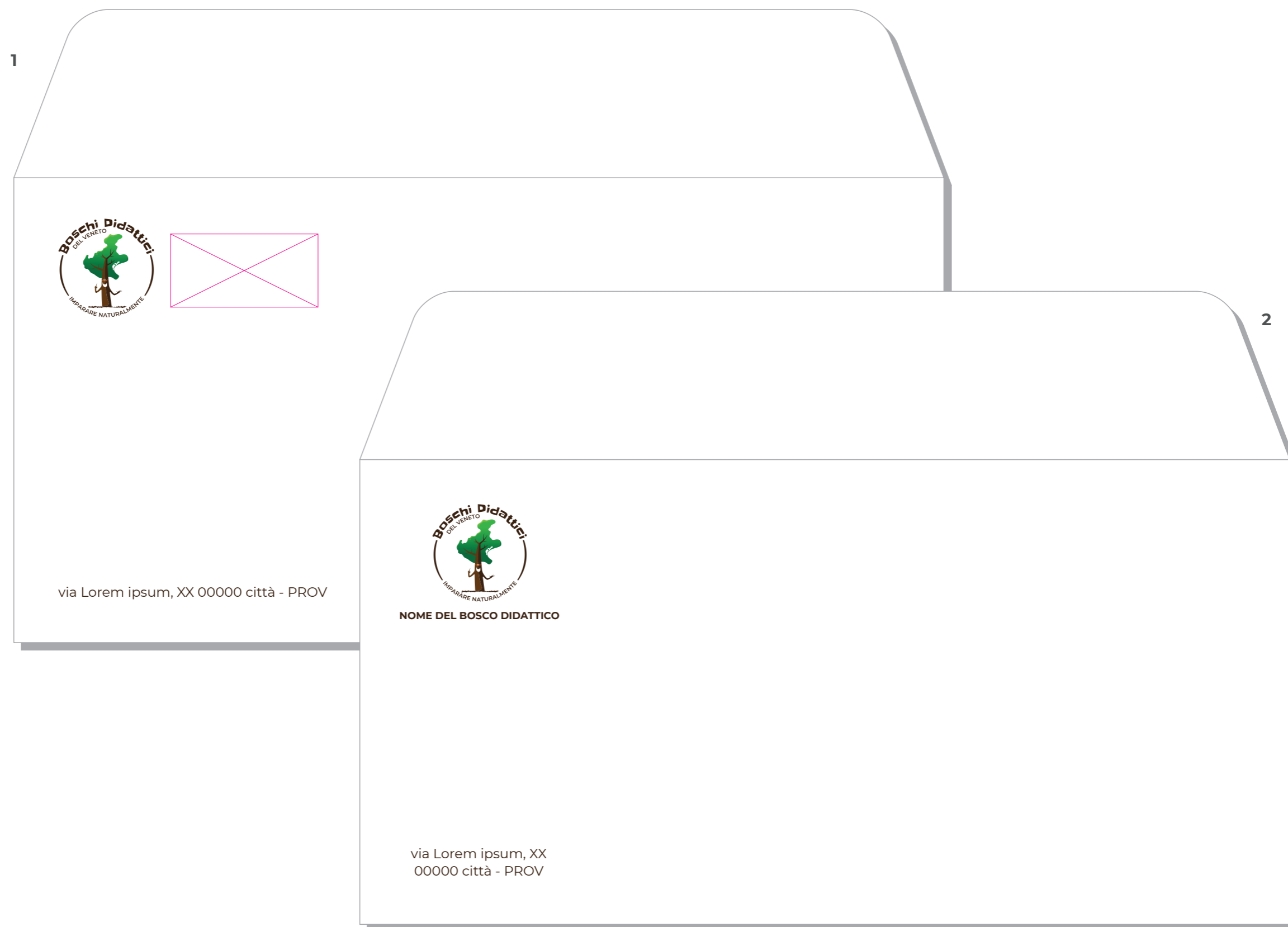

CARTELLINA PORTA DOCUMENTI CON MARCHIO ACCOPPIATO

Formato 215 x 305 mm. chiusa

La cartellina prevede un dorso di 7 mm. e delle patelle sagomate che chiuse formano una tasca.

Nella patella del lato inferiore si trovano anche i tagli per inserire il biglietto da visita.

I contenuti devono essere sempre centrati in senso orizzontale.

nome del file di Adobe Illustrator

cartellina porta documenti
con marchio accoppiato

TAGLIO DI INCASTRO
PER INSERIRE L'ALTRA
PATELLA E FORMARE LA TASCA

CARTELLINA MONTATA

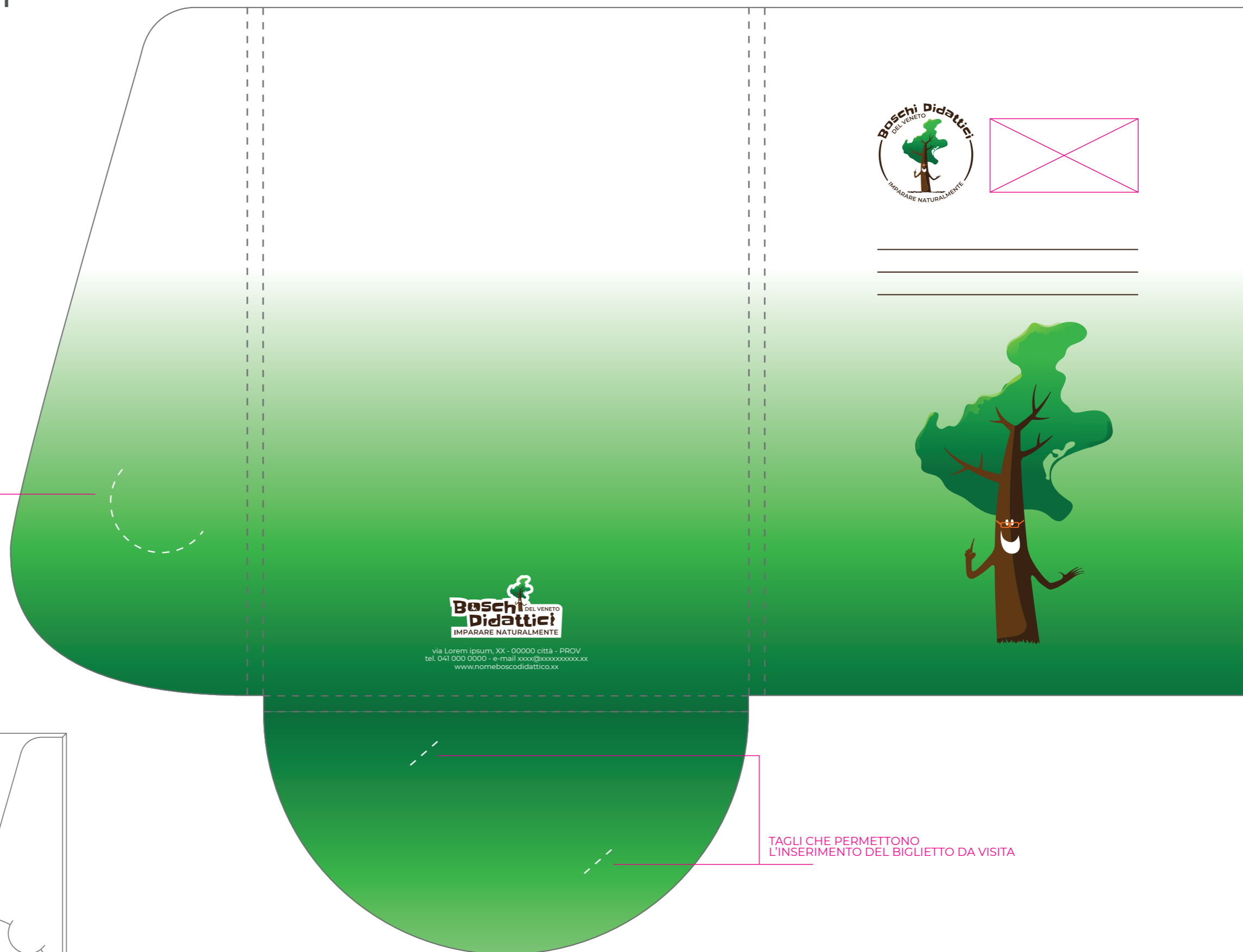
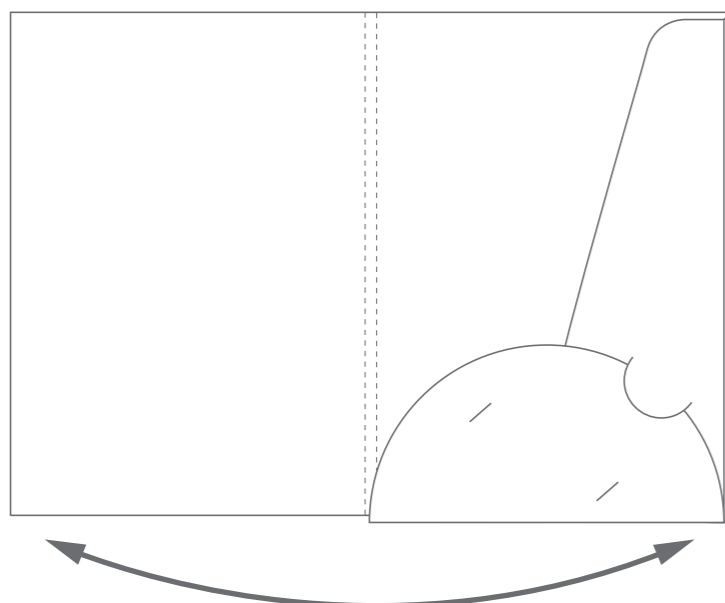

TAGLI CHE PERMETTONO
L'INSERIMENTO DEL BIGLIETTO DA VISITA

CARTELLINA PORTA DOCUMENTI CON DECLINAZIONE DEL NOME

Formato 215 x 305 mm. chiusa

La cartellina prevede un dorso di 7 mm. e delle patelle sagomate che chiuse formano una tasca.

Nella patella del lato inferiore si trovano anche i tagli per inserire il biglietto da visita.

I contenuti devono essere sempre centrati in senso orizzontale.

nome del file di Adobe Illustrator

cartellina porta documenti
con declinazione del nome

TAGLIO DI INCASTRO
PER INSERIRE L'ALTRA
PATELLA E FORMARE LA TASCA

CARTELLINA MONTATA

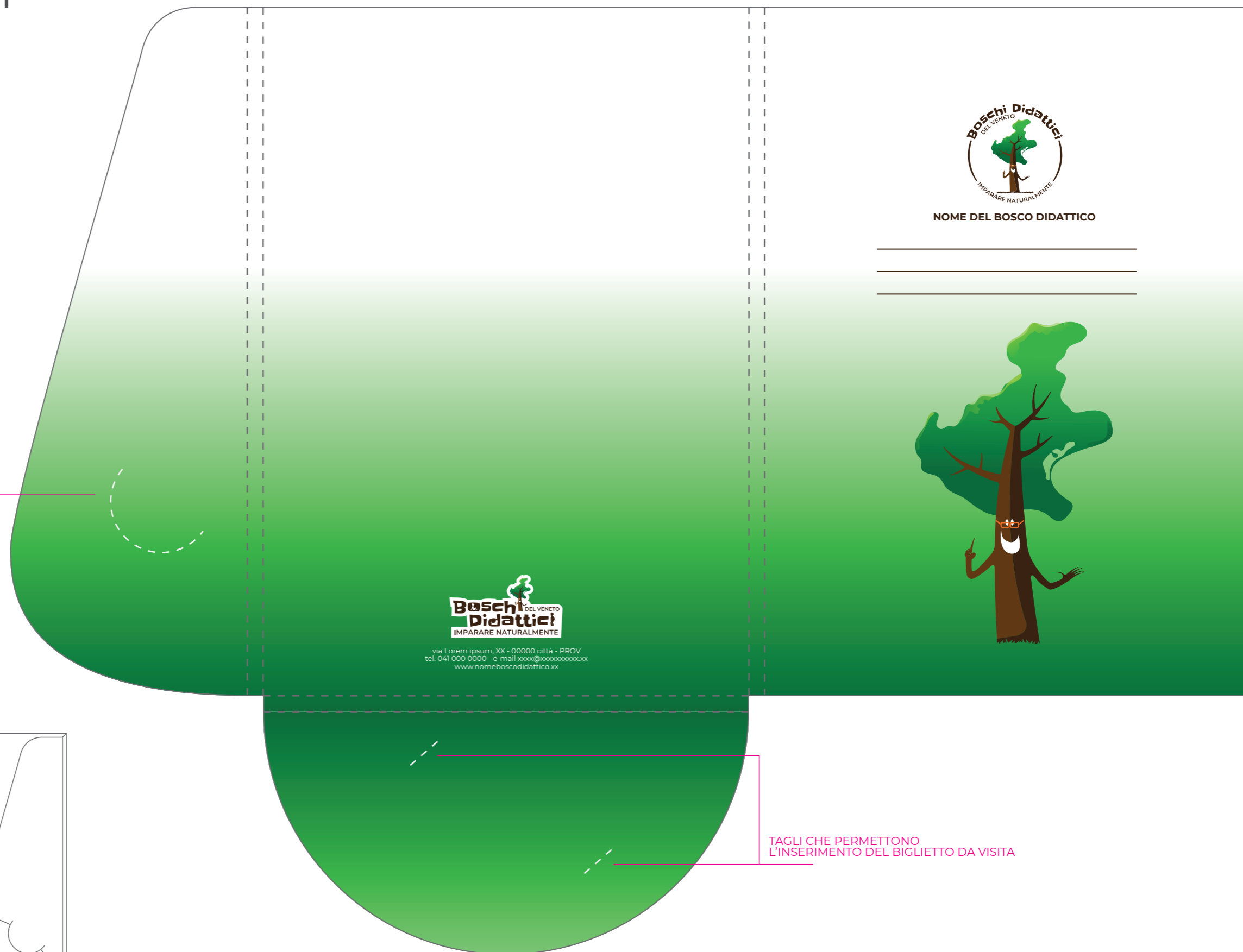
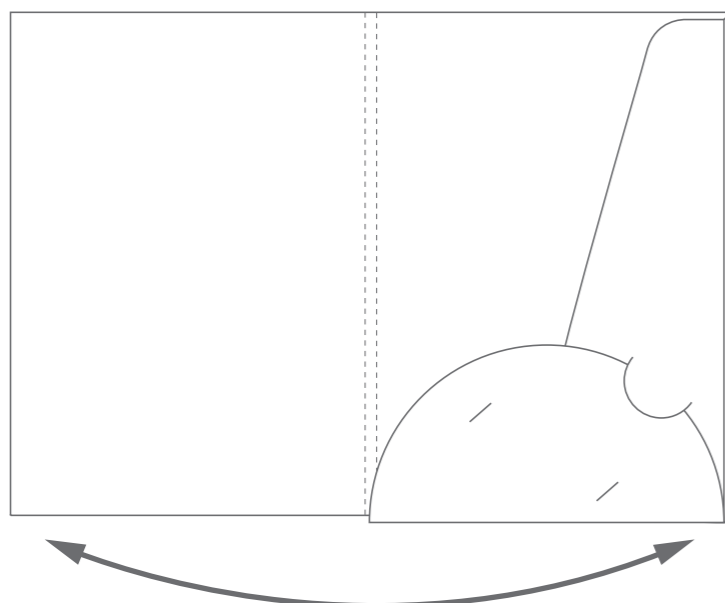

NOME DEL BOSCO DIDATTICO



via Lorem ipsum, XX - 00000 città - PROV
tel. 041 000 0000 - e-mail xxx@xxxxxxxxxxxxxx
www.nomeboscodidattico.xx

TAGLI CHE PERMETTONO
L'INSERIMENTO DEL BIGLIETTO DA VISITA

INSEGNE E TARGHE

Formato variabile

I contenuti devono essere sempre centrati sia in senso orizzontale che in senso verticale.

Il marchio da utilizzare può essere indifferentemente quello **istituzionale con pittogramma in evidenza** oppure quello **istituzionale con logotipo in evidenza**. Questo dipenderà dalla proporzione dello spazio che il singolo bosco ha a disposizione per la l'insegna o la targa.

ESEMPIO CON MARCHIO ISTITUZIONALE CON PITTOGRAMMA IN EVIDENZA E MARCHIO BOSCO ACCOPPIATO

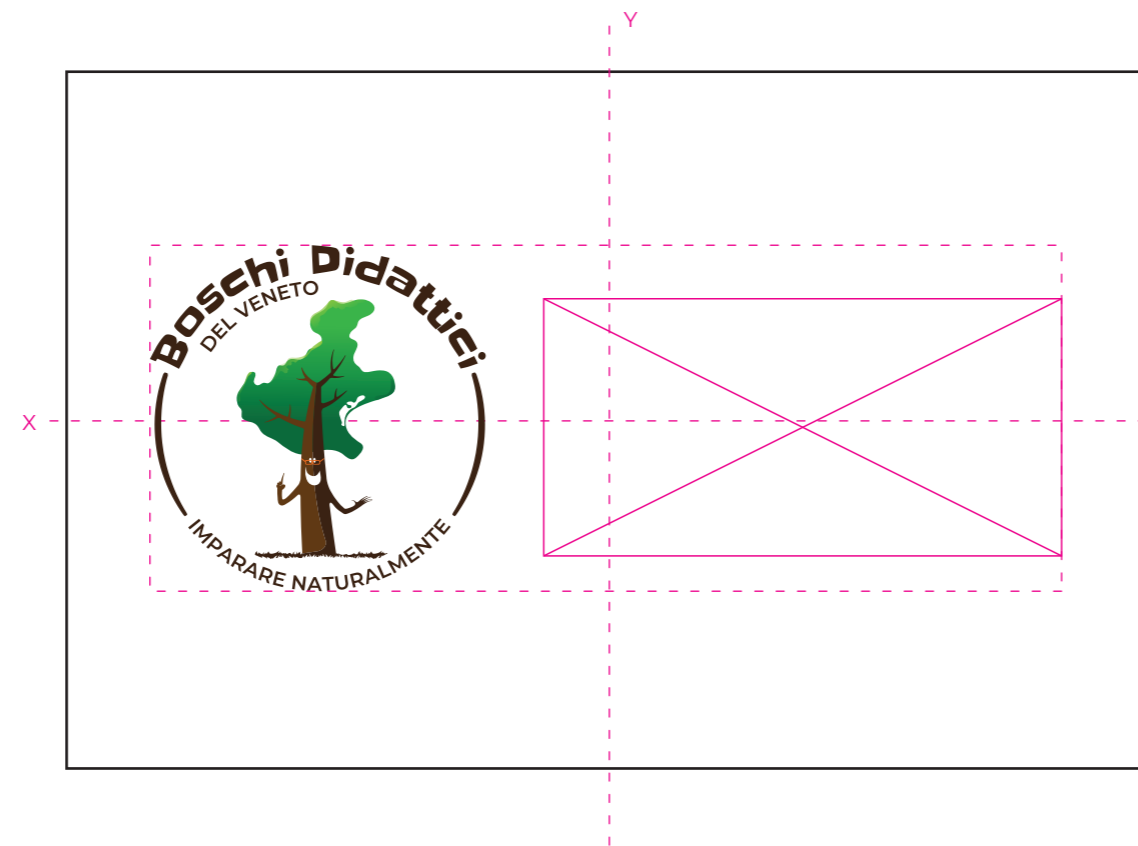

ESEMPIO CON MARCHIO ISTITUZIONALE CON PITTOGRAMMA IN EVIDENZA E NOME BOSCO



ESEMPIO CON MARCHIO ISTITUZIONALE CON LOGOTIPO IN EVIDENZA E MARCHIO BOSCO ACCOPPIATO

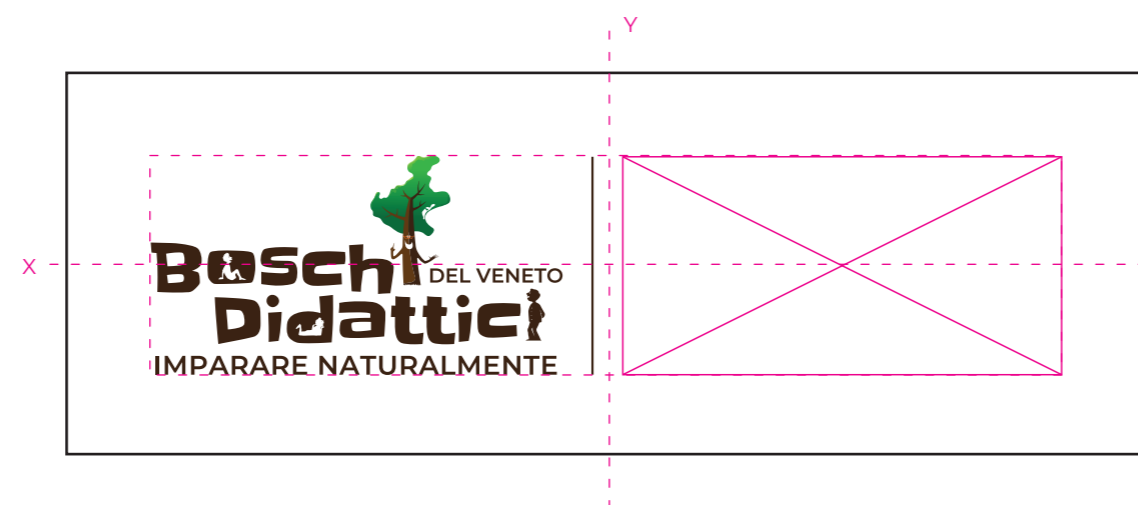

ESEMPIO CON MARCHIO ISTITUZIONALE CON LOGOTIPO IN EVIDENZA E NOME BOSCO



SEGNALETICA

Formati variabili

La segnaletica dovrà riportare i marchi sempre centrati in senso orizzontale e posizionati alla base del cartello.

Il marchio da utilizzare sarà quello **istituzionale con pittogramma in evidenza**.

Il font utilizzato per i testi è il **Montserrat medium maiuscolo**.

nomi dei file di Adobe Illustrator

1 - segnaletica direzionale con marchio accoppiato

2 - segnaletica direzionale con declinazione del nome

3 - cartello identificativo luogo con marchio accoppiato

4 - cartello identificativo luogo con declinazione del nome

ESEMPI DI SEGNALETICA DIREZIONALE



ESEMPIO DI CARTELLO IDENTIFICATIVO LUOGO

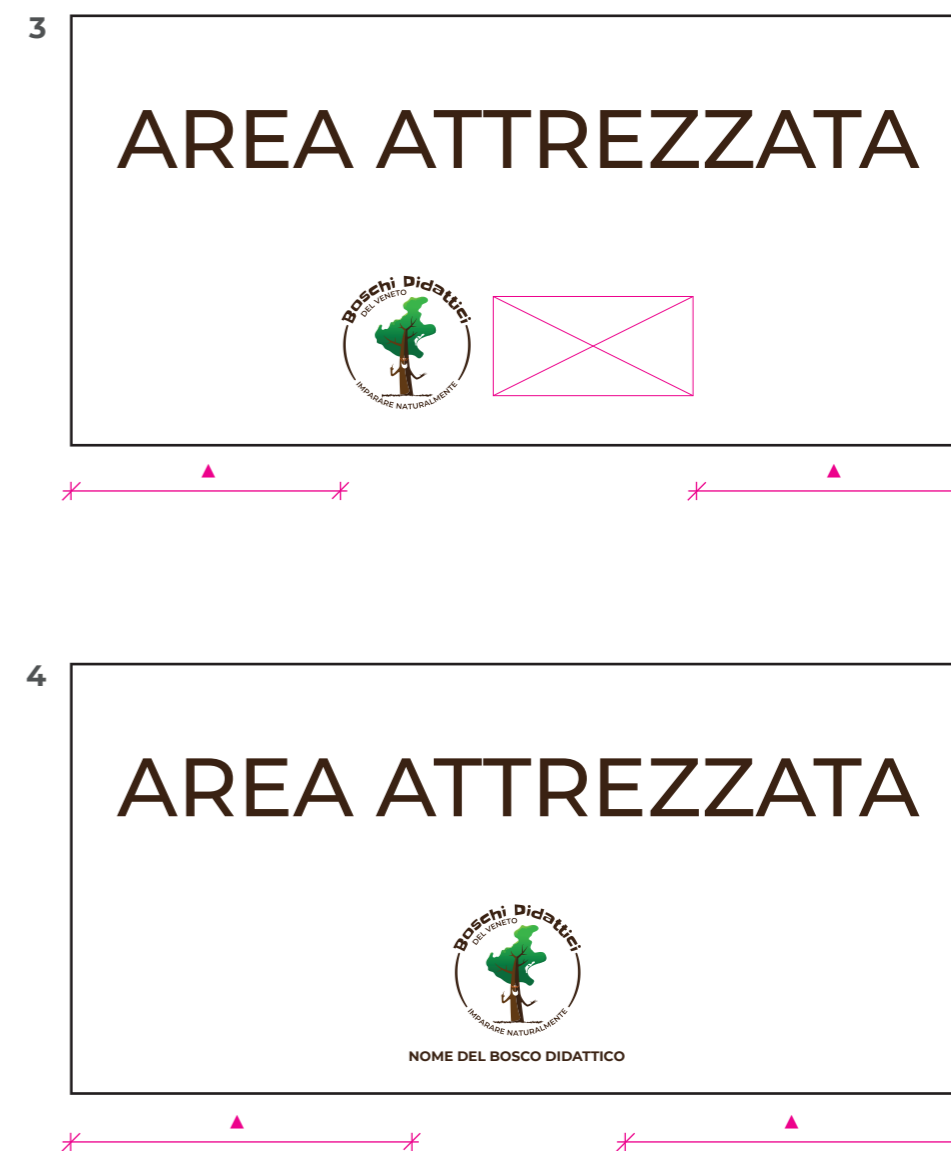

TOTEM E ROLL UP INFORMATIVI

I **totem trifacciali** saranno formati da tre lati stampabili che creeranno un prisma, ogni lato misurerà **450 x 2000 mm**.

La stampa per il **Roll up** misurerà **850 x 1980 mm**.

Entrambi dovranno riportare su ogni stampa i marchi sempre centrati in senso orizzontale e posizionati alla base del cartello.

Il marchio da utilizzare sarà quello **istituzionale con pittogramma in evidenza**.

Questo tipo di supporti possono essere utilizzati per comunicare all'interno dell'area boschiva, inserendo immagini e scritte nello spazio indicato come **area stampabile**.

Il font da utilizzare per la parte testuale è il **Montserrat medium**.

nomi dei file di Adobe Illustrator

1 - totem informativo con marchio accoppiato

2 - totem informativo con declinazione del nome

3 - roll up informativo con marchio accoppiato

4 - roll up informativo con declinazione del nome

LATO TOTEM TRIFACCIALE

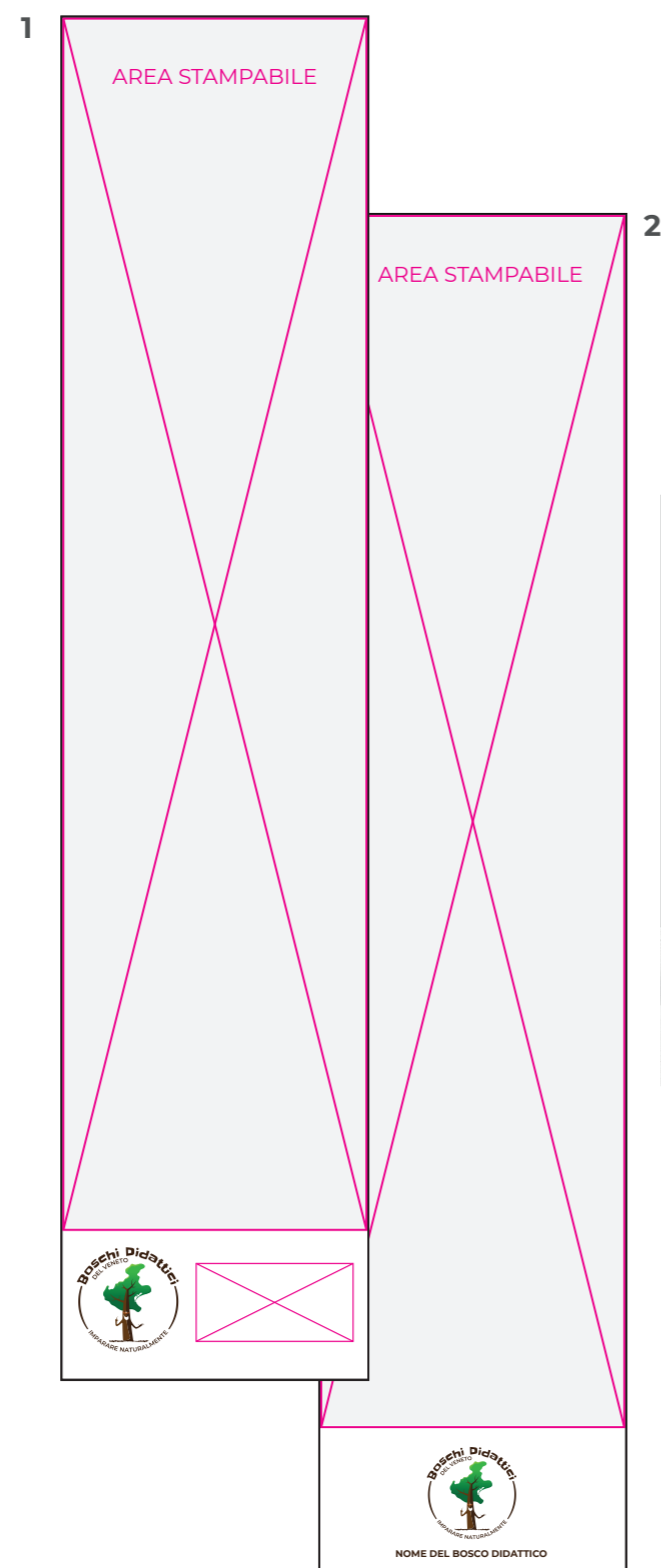

ROLL UP

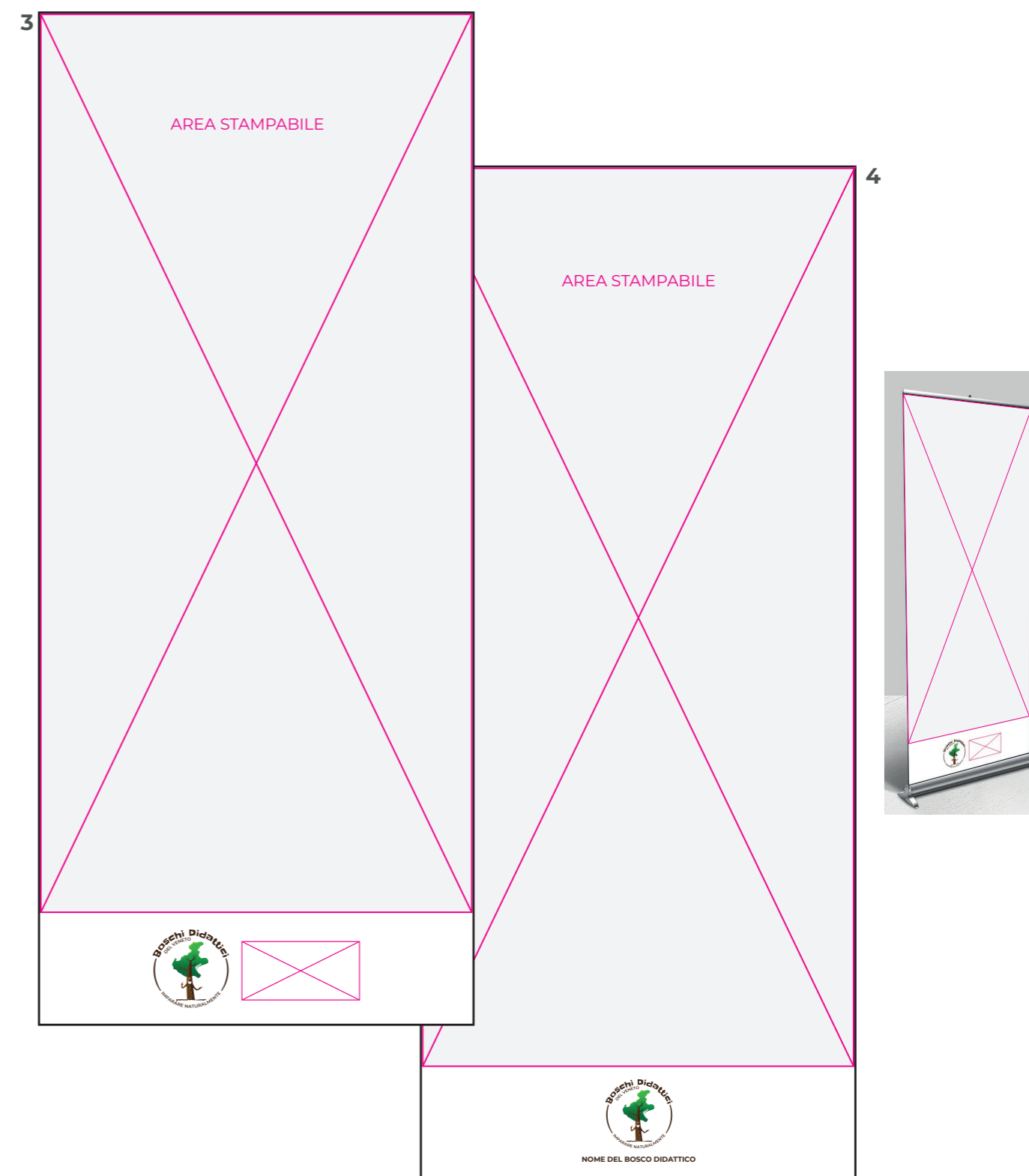

VETROFANIE PER MEZZI DI TRASPORTO

Per una questione di visibilità e lettura, nelle vetrofanie è meglio utilizzare il marchio **istituzionale con logotipo in evidenza**.

Al di sotto del marchio (centrato sullo stesso), possono essere posizionati il nome del singolo bosco didattico e l'indirizzo web o il numero di telefono.

Il font da utilizzare per la parte testuale è il **Montserrat medium**.



02. MERCHANDISE



MERCHANDISE

Uno dei canali migliori per diffondere il marchio dei Boschi Didattici è sicuramente l'uso del merchandise.

Si tratta di una serie di accessori con applicato il marchio ad uso commerciale (pagg. 15 e 16 del manuale d'uso del marchio dei Boschi Didattici).

Quando si valuta il tipo di merchandise da commercializzare è meglio optare per accessori di uso quotidiano per far sì che il marchio venga visto più spesso.

In questa sezione abbiamo inserito una serie di esempi per raggiungere questo scopo.

T-SHIRT

fronte: al di sotto del pittogramma, può essere posizionato il nome o l'indirizzo web del singolo bosco didattico. Il font da utilizzare per la parte testuale è il Monserrat medium.

retro: tra le due scapole verrà posizionato il logotipo.

fronte



fronte



retro



retro



Al di sotto, a fianco o posizionato di lato, che non disturbi la lettura del logotipo o del pittogramma, può essere posizionato il nome, l'indirizzo web o il numero di telefono del singolo bosco didattico.

Il font da utilizzare per la parte testuale è il Monserrat medium.

SHOPPER DI CARTA



SHOPPER DI TELA



PENNE



MATITE



Al di sotto, a fianco o posizionato di lato, che non disturbi la lettura del logotipo o del pittogramma, può essere posizionato il nome, l'indirizzo web o il numero di telefono del singolo bosco didattico.

Il font da utilizzare per la parte testuale è il Monserrat medium.

MAGNETE



SPILLA



MOUSE PAD



PORTACHIAVI



Al di sotto, a fianco o posizionato di lato, che non disturbi la lettura del logotipo o del pittogramma, può essere posizionato il nome, l'indirizzo web o il numero di telefono del singolo bosco didattico.

Il font da utilizzare per la parte testuale è il Monserrat medium.

PORTAOCCHIALI/ASTUCCIO



MUG



BLOCKNOTES



CHIAVETTA USB



03.

STAMPATI PUBBLICITARI



VOLANTINI

Per i volantini consigliamo di utilizzare dei formati standard. Proponiamo due tipologie da stampare fronte/retro per una migliore gestione dei contenuti, uno in verticale e un altro in orizzontale.

Nelle aree bianche emergeranno il/i marchi sulla parte frontale e la parte informativa (indirizzo, numeri di telefono, e-mail, sito web, etc.) sul retro.

Questo tipo di supporti possono essere utilizzati per comunicazioni pubblicitarie del Bosco Didattico, inserendo immagini e scritte nello spazio indicato come **area stampabile**.

Il font da utilizzare per la parte testuale è il Monserrat.

nomi dei file di Adobe Illustrator

1 - volantino verticale con marchio accoppiato

2 - volantino orizzontale con marchio accoppiato

3 - volantino verticale con declinazione del nome

4 - volantino orizzontale con declinazione del nome

1. VERTICALE CON MARCHIO ACCOPIATO

148 x 210 mm.

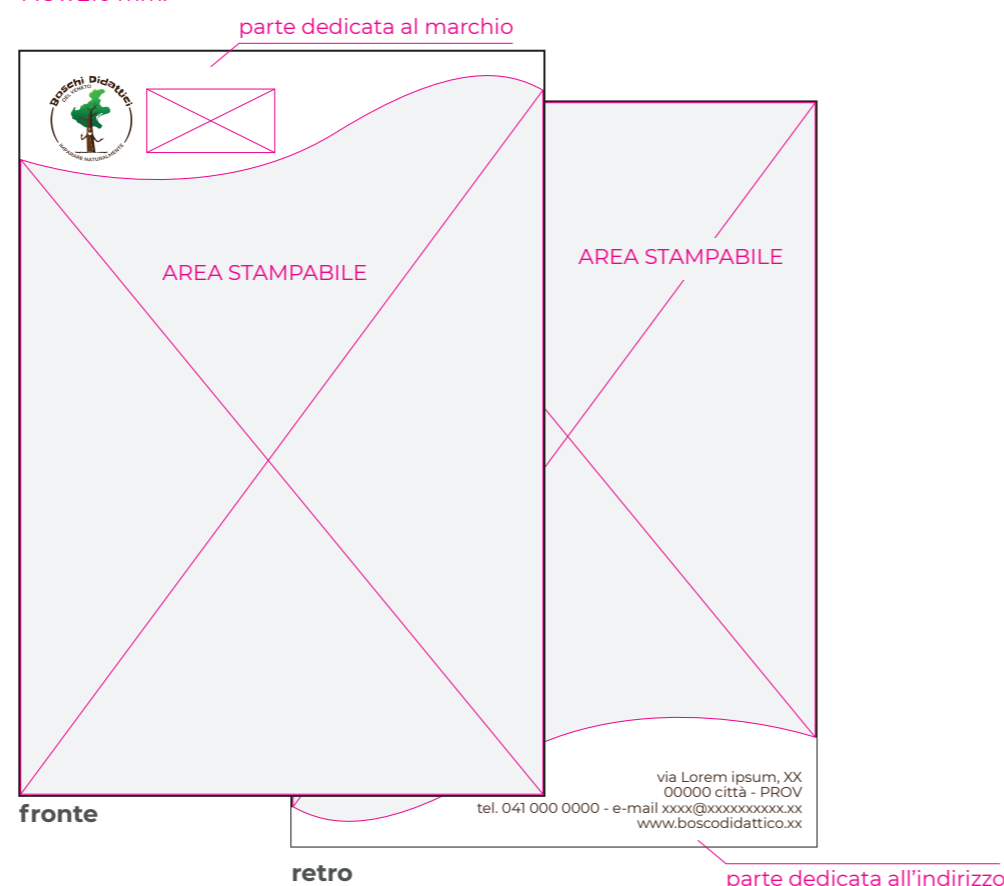

3. VERTICALE CON DECLINAZIONE DEL NOME

148 x 210 mm.

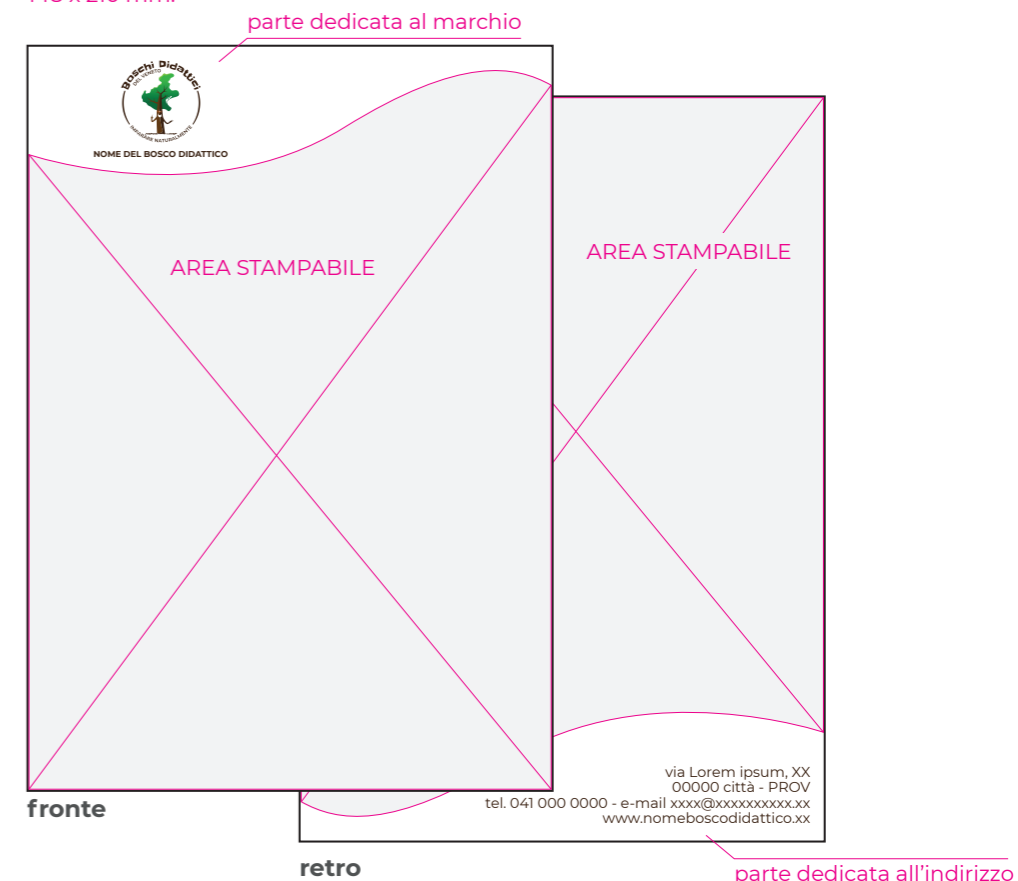

2. ORIZZONTALE CON MARCHIO ACCOPIATO

210 x 148 mm.

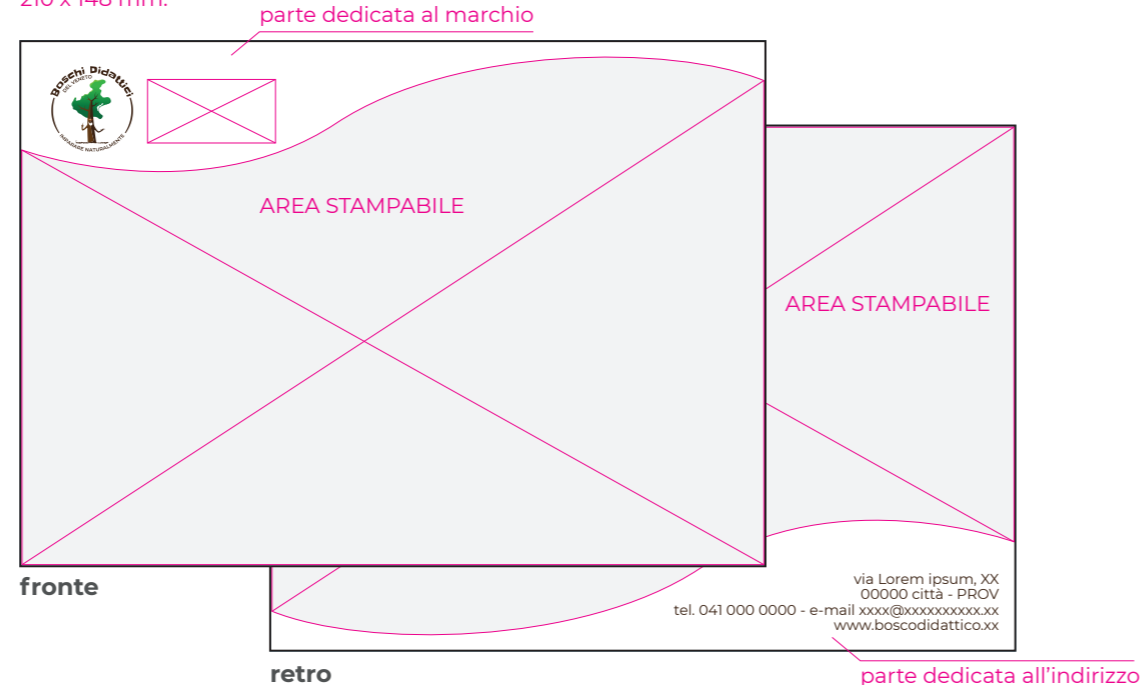

4. ORIZZONTALE CON DECLINAZIONE DEL NOME

210 x 148 mm.

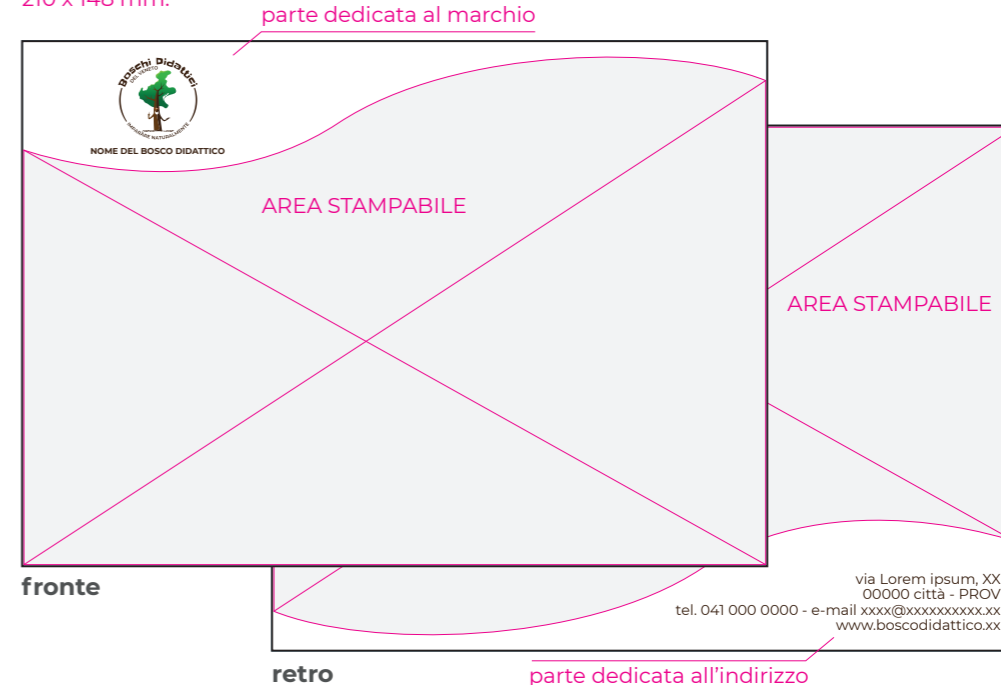

PIEGHEVOLE 1

1. DUE ANTE CON MARCHIO ACCOPIATO

Anche per i pieghevoli consigliamo di utilizzare dei formati standard. Per una migliore gestione dei contenuti proponiamo un formato aperto 297 x 210 mm. (A4 orizzontale); questa prima versione è a due ante.

Nelle aree bianche emergeranno il/i marchi sulla prima pagina e la parte informativa (indirizzo, numeri di telefono, e-mail, sito web, etc.) sull'ultima.

Questo tipo di supporti possono essere utilizzati per comunicazioni pubblicitarie del Bosco Didattico, inserendo immagini e scritte nello spazio indicato come **area stampabile**.

Il font da utilizzare per la parte testuale è il Monserrat.

148 x 210 mm. chiuso

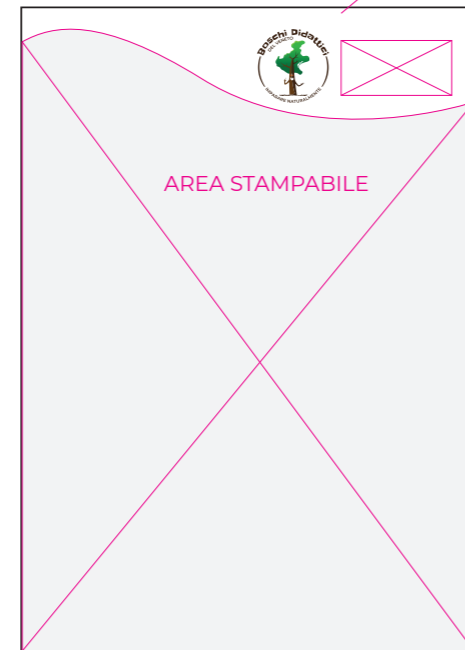

prima pagina

parte dedicata al marchio

297 x 210 mm. aperto

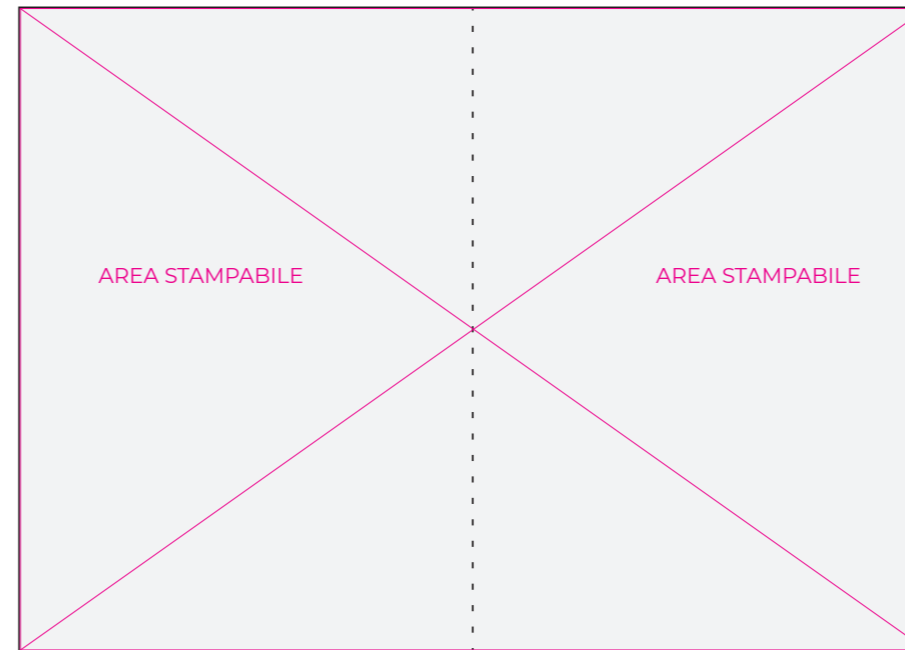

interno aperto

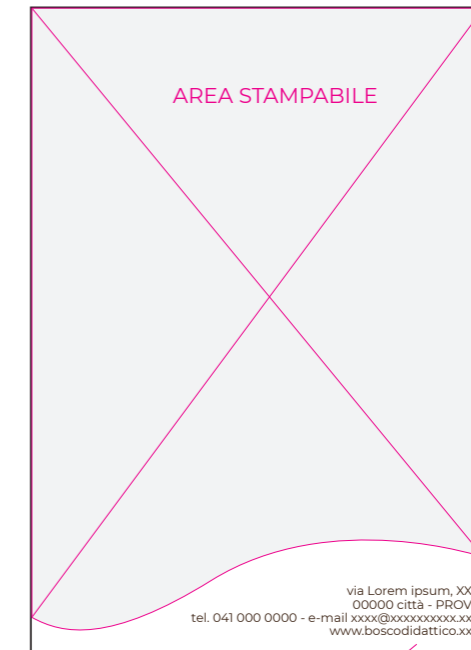

ultima pagina

parte dedicata all'indirizzo

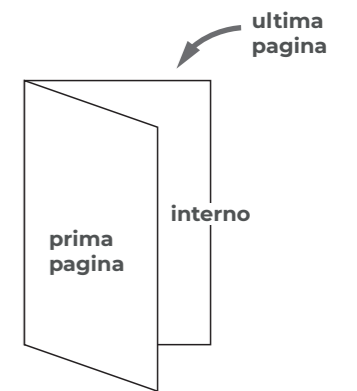

2. DUE ANTE CON DECLINAZIONE DEL NOME

nomi dei file di Adobe Illustrator

1 - pieghevole due ante con marchio accoppiato

2 - pieghevole due ante con declinazione del nome

148 x 210 mm. chiuso

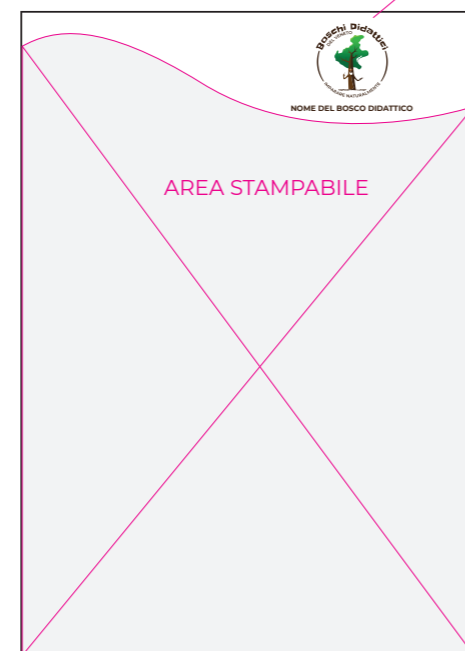

prima pagina

parte dedicata al marchio

297 x 210 mm. aperto

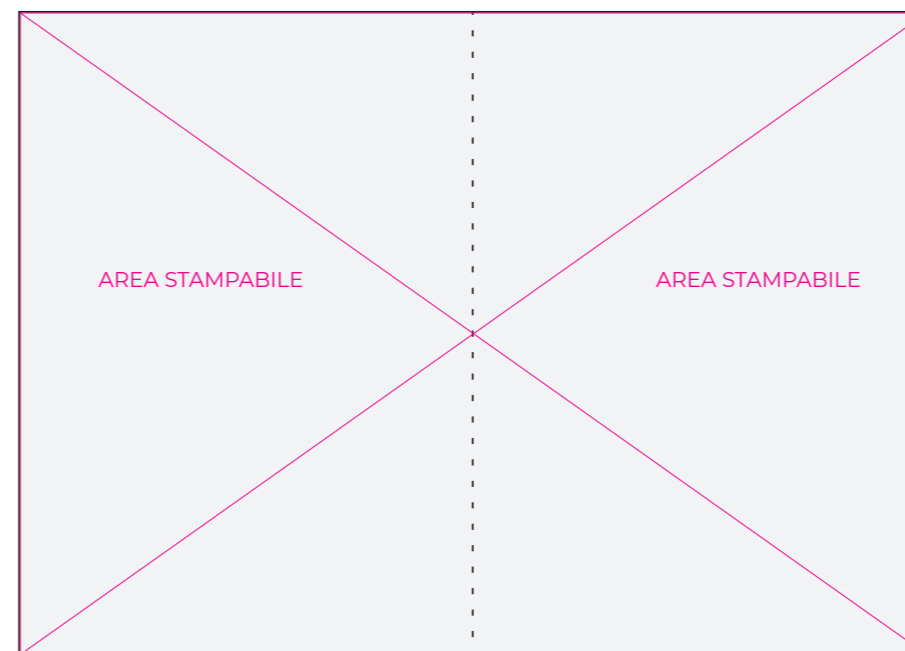

interno aperto

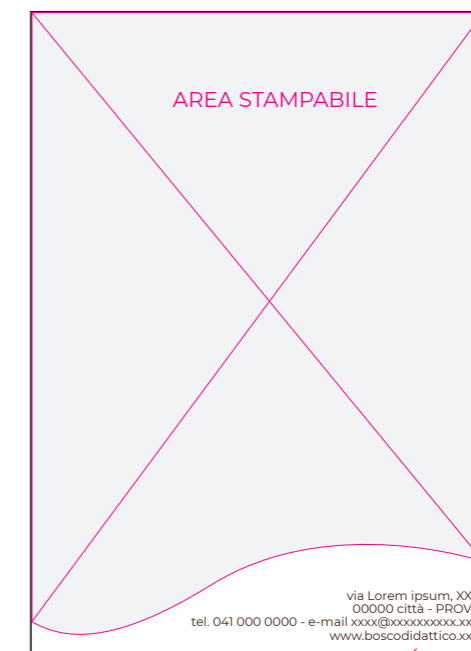

ultima pagina

parte dedicata all'indirizzo

PIEGHEVOLE 2

1. TRE ANTE CON MARCHIO ACCOPIATO

La seconda versione che proponiamo è sempre un formato aperto 297 x 210 mm. (A4 orizzontale), ma questa volta a tre ante.

Nelle aree bianche emergeranno il/i marchi sulla prima pagina e la parte informativa (indirizzo, numeri di telefono, e-mail, sito web, etc.) sull'ultima.

Questo tipo di supporti possono essere utilizzati per comunicazioni pubblicitarie del Bosco Didattico, inserendo immagini e scritte nello spazio indicato come **area stampabile**.

Il font da utilizzare per la parte testuale è il Monserrat.

nomi dei file di Adobe Illustrator

1 - pieghevole tre ante con marchio accoppiato

2 - pieghevole tre ante con declinazione del nome

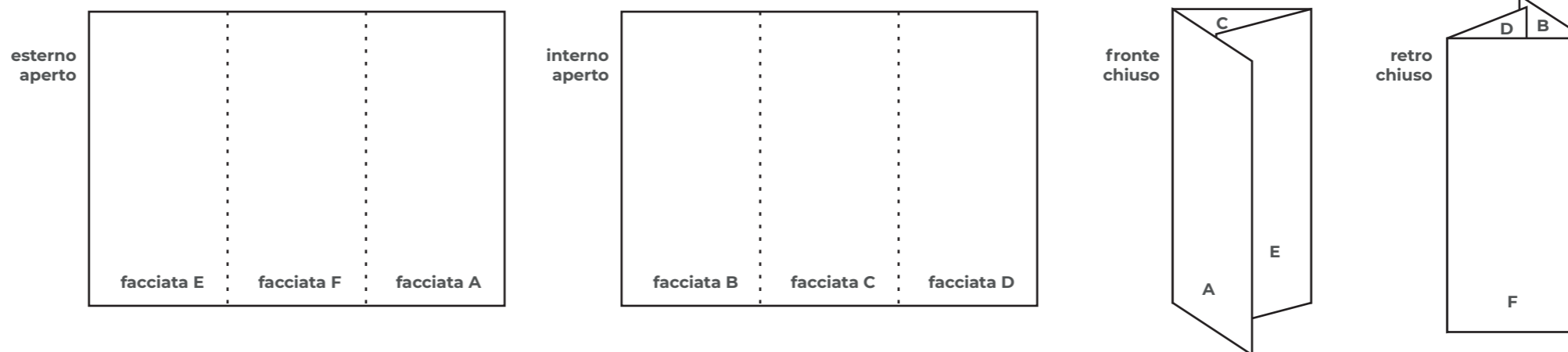
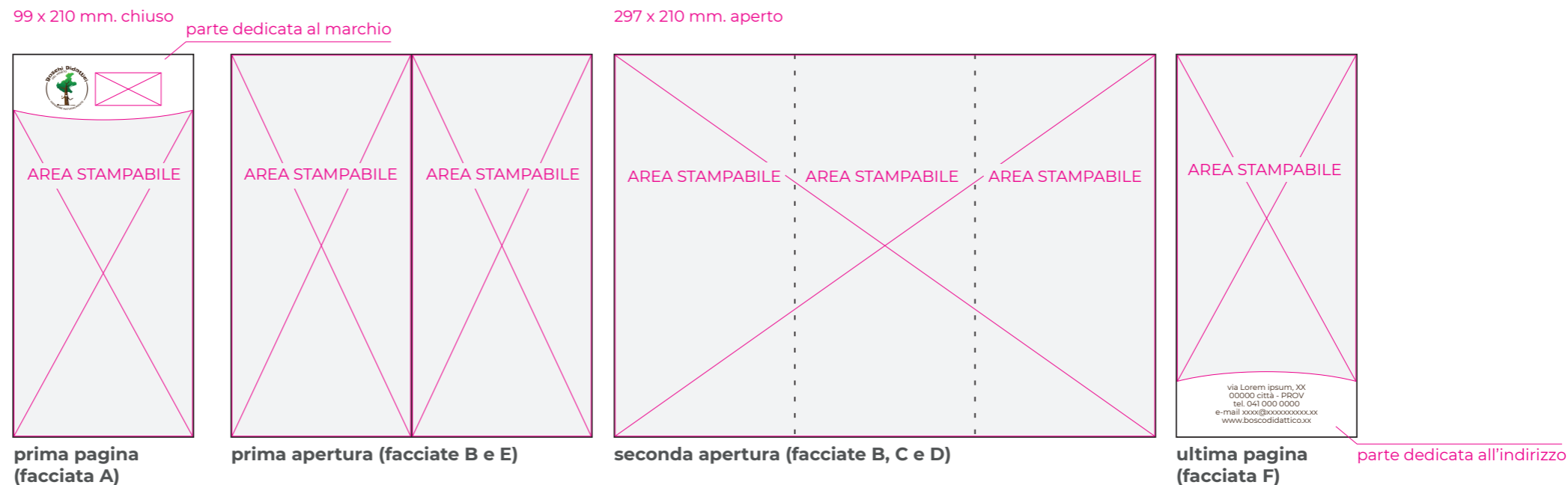

2. TRE ANTE CON DECLINAZIONE DEL NOME

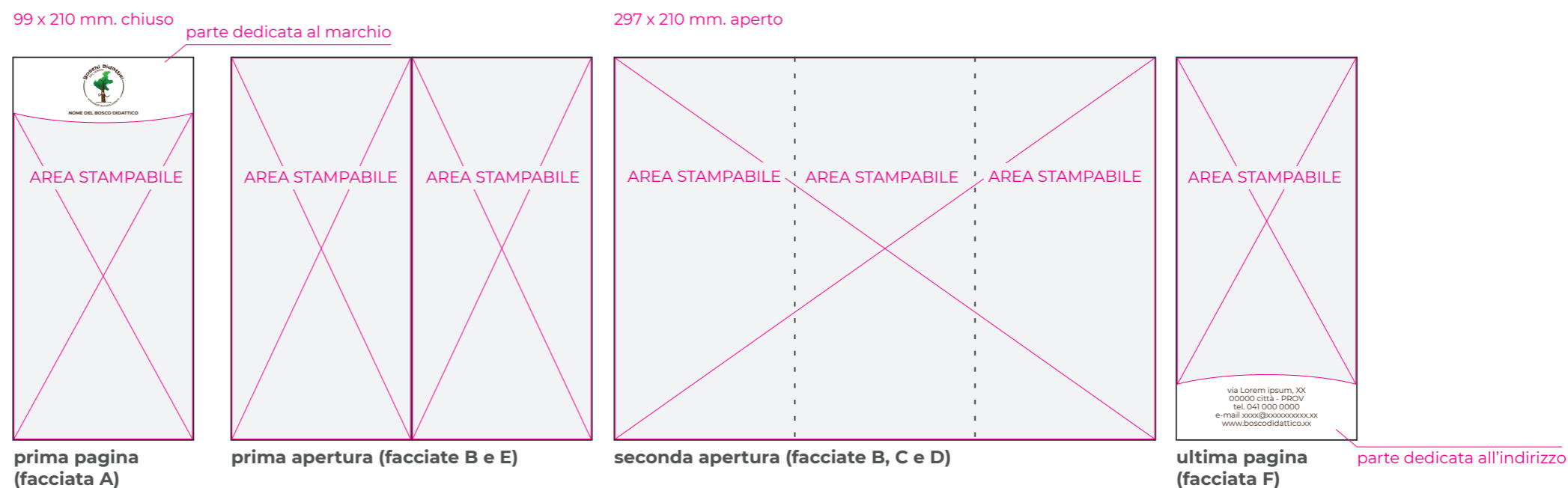

LOCANDINA E MANIFESTO PUBBLICITARIO

Locandina e manifesto avranno una proporzione verticale.

Nel caso della locandina il formato sarà 297 x 420 mm. (A3 verticale), mentre il manifesto misurerà 700 x 1000 mm. (B1 verticale).

Nelle aree bianche emergeranno il/i marchi e la parte informativa (indirizzo, numeri di telefono, e-mail, sito web, etc.).

Questo tipo di supporti possono essere utilizzati per comunicazioni pubblicitarie del Bosco Didattico, inserendo immagini e scritte nello spazio indicato come **area stampabile**.

Il font da utilizzare per la parte testuale è il Monserrat.

nomi dei file di Adobe Illustrator

1 - locandina con marchio accoppiato

2 - locandina con declinazione del nome

3 - manifesto con marchio accoppiato

4 - manifesto con declinazione del nome

1. LOCANDINA CON MARCHIO ACCOPIATO

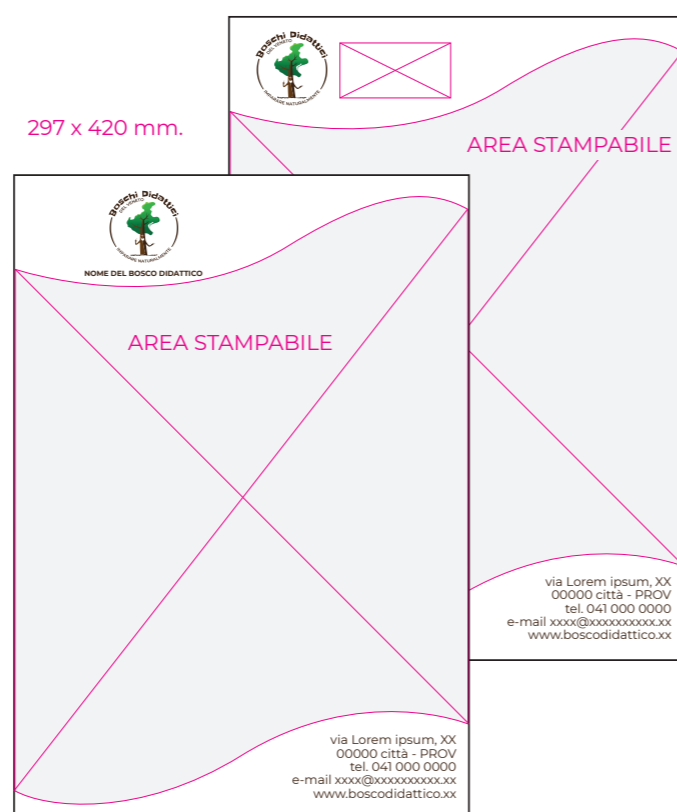

2. LOCANDINA CON DECLINAZIONE DEL NOME

4. MANIFESTO CON DECLINAZIONE DEL NOME

3. MANIFESTO CON MARCHIO ACCOPIATO

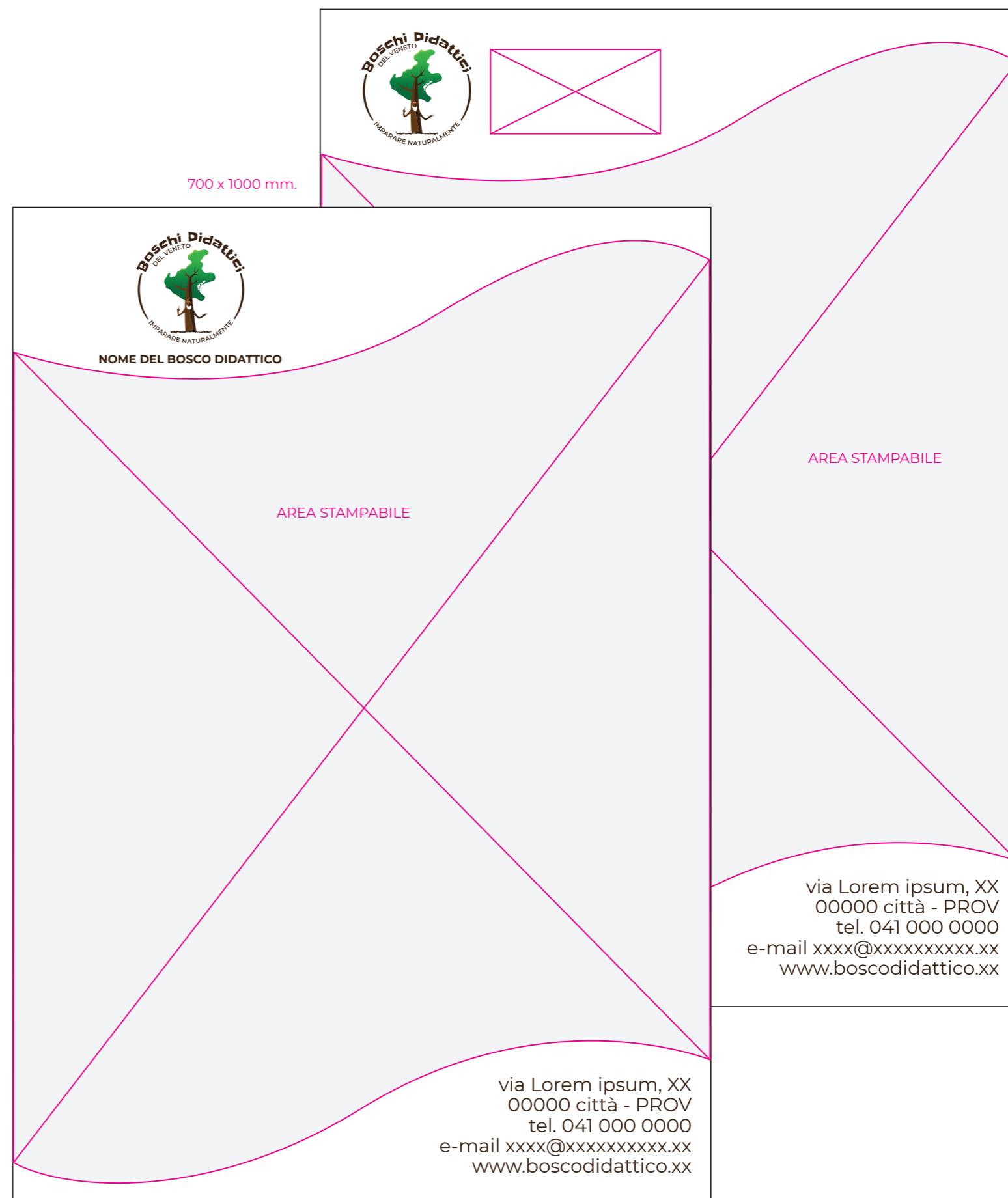

TOTEM E ROLL UP PUBBLICITARI

I **totem trifacciali** saranno formati da tre lati stampabili che creeranno un prisma, ogni lato misurerà **450 x 2000 mm**.

La stampa per il **Roll up** misurerà **850 x 1980 mm**.

Entrambi dovranno riportare su ogni stampa i marchi sempre centrati in senso orizzontale e posizionati alla base del cartello.

Il marchio da utilizzare sarà quello **istituzionale con pittogramma in evidenza**.

Questo tipo di supporti possono essere utilizzati per comunicazioni pubblicitarie ed eventi dell'area boschiva, inserendo immagini e scritte nello spazio indicato come **area stampabile**.

Il font da utilizzare per la parte testuale è il Monserrat medium.

nomi dei file di Adobe Illustrator

1 - totem pubblicitario con marchio accoppiato

2 - totem pubblicitario con declinazione del nome

3 - roll up pubblicitario con marchio accoppiato

4 - roll up pubblicitario con declinazione del nome

LATO TOTEM TRIFACCIALE

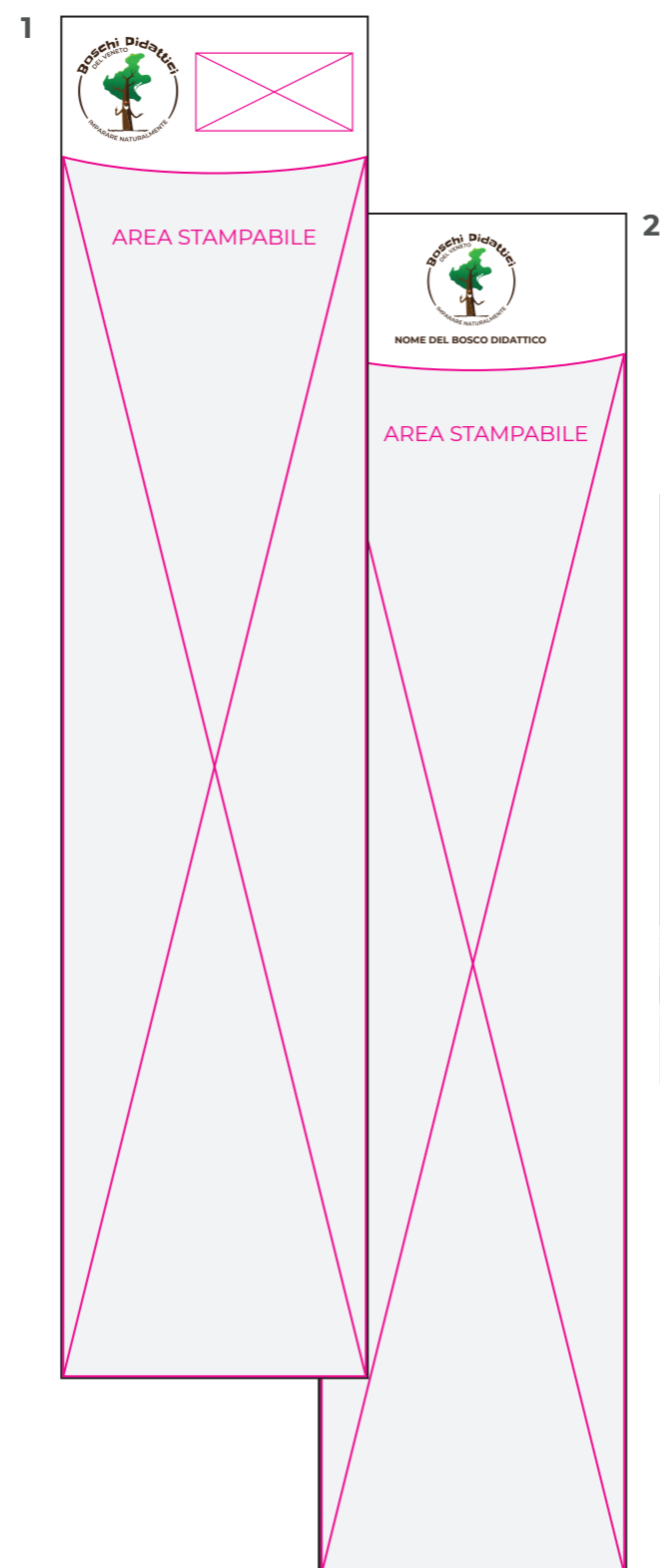

ROLL UP

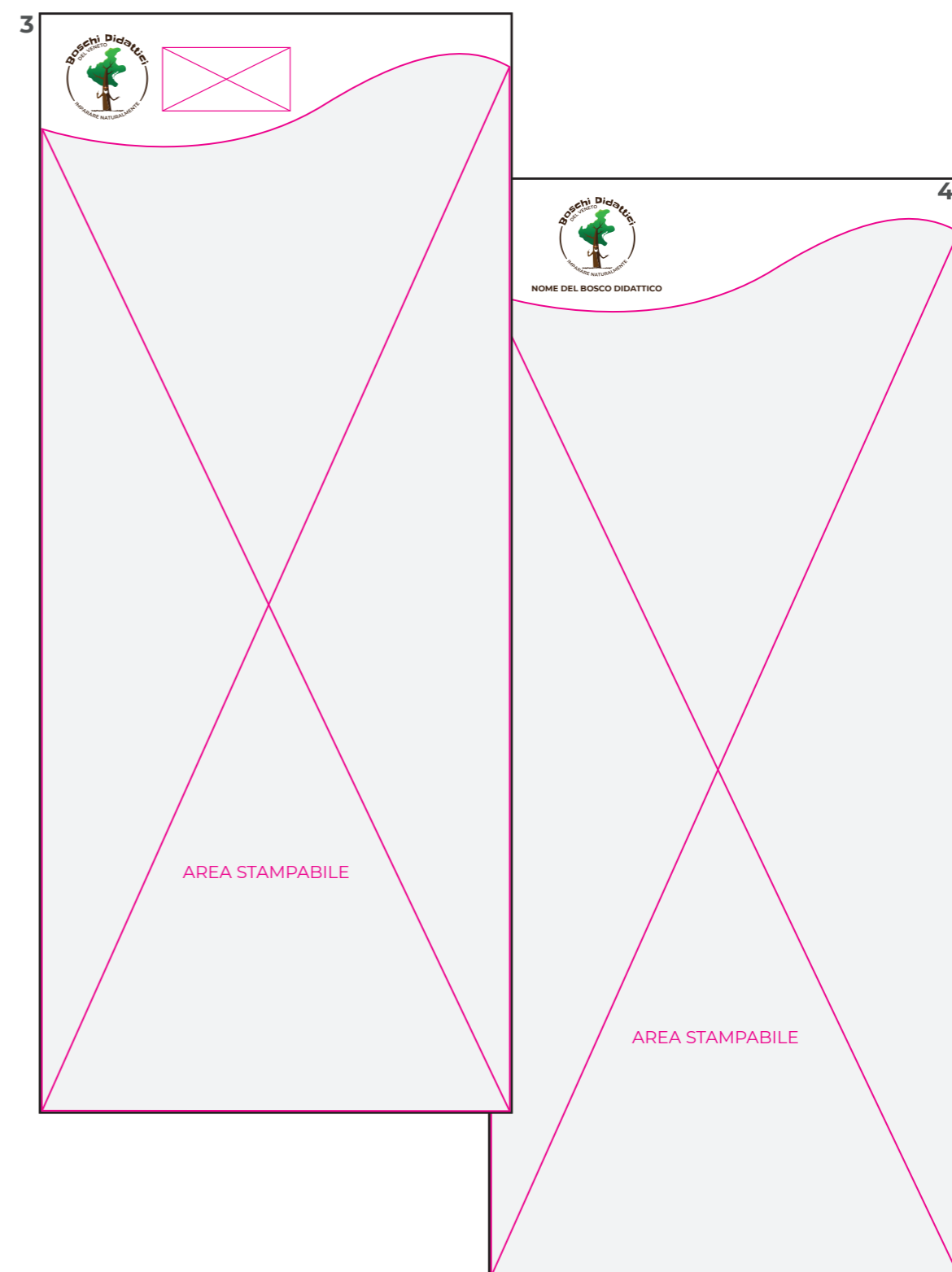



REGIONE VENETO © COPYRIGHT 2020